COMUNE DI TORRIANA
PROVINCIA DI RIMINI

VARIANTE PARZIALE AL PIANO REGOLATORE GENERALE (L.R. 47/78 Art. 15, comma 4)

progettista:

Dott. Arch. GIOVANNA GIAMPRETI
Via Manfredi, 16 - CESENA

DELIBERA DEL CONSIGLIO COMUNALE PER:

ADOZIONE	CONTRODEDUZIONI	APPROVAZIONE
N° DEL	N° DEL	N° DEL

APPROVAZIONE DI GIUNTA PROVINCIALE N° DEL

IL SINDACO IL SEGRETARIO CAPO IL TECNICO COMUNALE

OGGETTO :

INDIVIDUAZIONE E CLASSIFICAZIONE FABBRICATI IN ZONE TERRITORIALI OMOGENEE AGRICOLE - E

- MONTEBELLO

SCALA 1 : 5000 TAV. **3/B.B**

Legenda
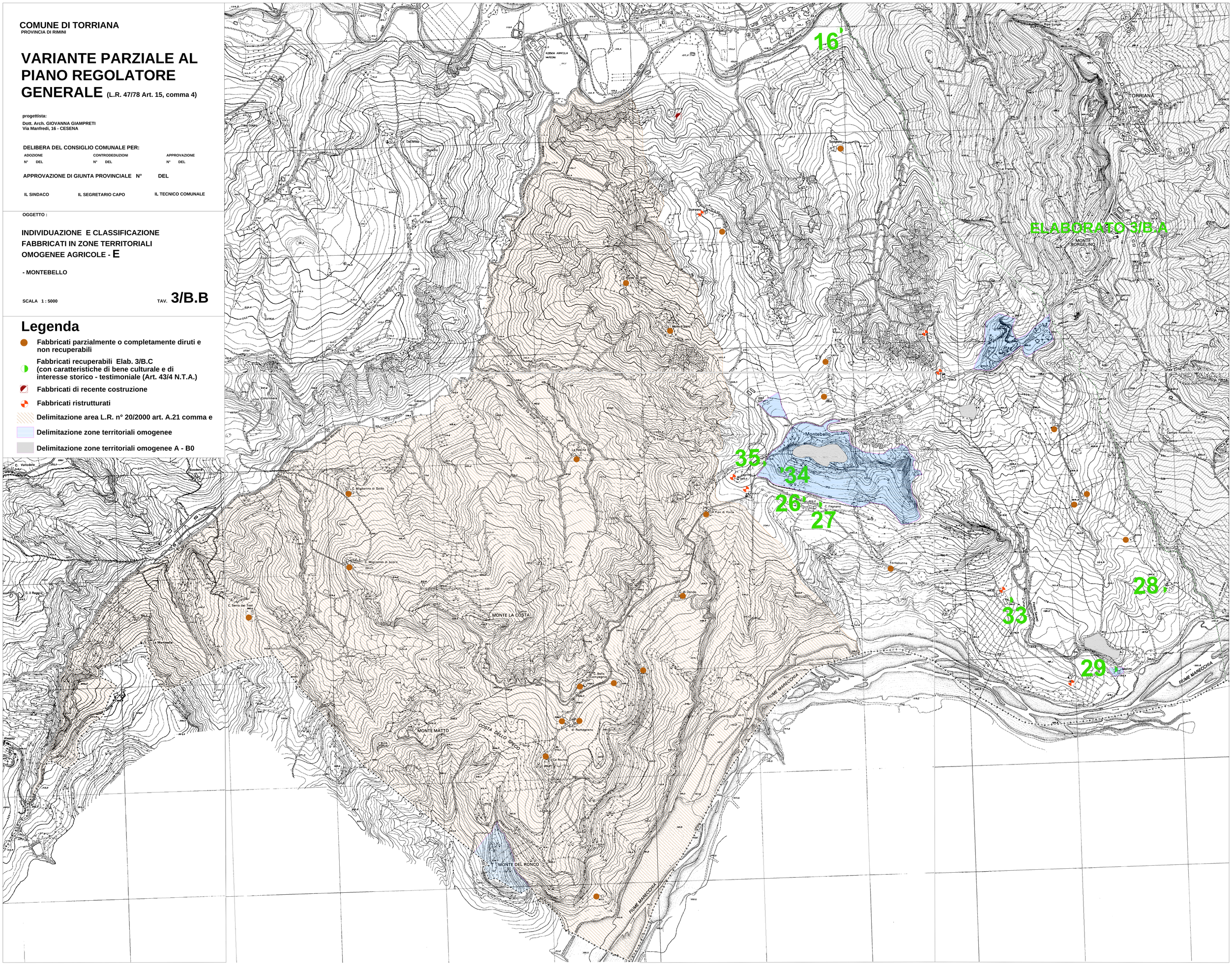
- Fabbricati parzialmente o completamente diruti e non recuperabili
- Fabbricati recuperabili Elab. 3/B.C (con caratteristiche di bene culturale e di interesse storico - testimoniale (Art. 43/4 N.T.A.)
- Fabbricati di recente costruzione
- Fabbricati ristrutturati
- Delimitazione area L.R. n° 20/2000 art. A.21 comma e
- Delimitazione zone territoriali omogenee
- Delimitazione zone territoriali omogenee A - B0